



STRATEGIA NAZIONALE AREE INTERNE

Nella Regione Marche

Mauro Terzoni
Dirigente Politiche Comunitarie
e Autorità di Gestione FESR e FSE

Ascoli Piceno 13 gennaio 2017

Stato dei lavori di co-progettazione

Area	Lavori avviati	Bozza di Strategia	Preliminare di Strategia	Strategia d'area
Antola Tigullio_Liguria	X	X	X	X
Valchiavenna_Lombardia	X	X	X	X
Valtellina_Lombardia	X	X	X	X
Appenino Basso Pesarese e Anconetano_Marche	X	X	X	X
Alta Marmilla_Sardegna	X	X	X	X
Alta Carnia_Friuli	X	X	X	X
Bassa Valle_Valle d'Aosta	X	X	X	X
Montagna Materana_Basilicata	X	X	X	
Irpina_Campania	X	X	X	
Casentino - Valtiberina_Toscana	X	X	X	X
Sud Ovest Orvietano_Umbria	X	X	X	
Reventino Savuto_Calabria	x	X		
Appennino Reggiano_Emilia Romagna	X	X		
Basso Sangro Trigno_Abruzzo	X	X	X	X
Monti Dauni_Puglia	X	X	X	
Val Maira e Grana_Piemonte	X	X	X	X
Matese_Molise	X	X	X	
Spettabile Reggenza_Veneto	X	X	X	

Stipula APQ

La **Strategia dell'Appennino Basso Pesarese e Anconetano** è basata sulla scelta principale di **creare una rete di ospitalità di nuova concezione** che interessi tutti i comuni, organizzata e gestita in modo integrato: la rete degli “*Asili d'Appennino - Le dimore delle Creatività nelle Alte Marche.*”

Attorno alla scelta principale si dispongono, funzionalmente collegate, le altre scelte: migliorare l'ambiente; rafforzare l'istruzione e le competenze; sostenere la residenzialità e la qualità della vita con adeguati servizi di base; sviluppare le funzioni associate tra i comuni; agire sul *digital divide*; migliorare la mobilità interna all'area, di massimo rilievo in un territorio policentrico.

Ente capofila è l'Unione montana Catria e Nerone, con sede a Cagli (PU).

Interventi

Investimenti sul patrimonio culturale (FESR + PSR)

Percorsi turistici e rafforzamento del sistema dei servizi (FESR + PSR + FSE)

Salvaguardia e fruibilità del paesaggio (PSR + FESR)

Laboratori didattici e FABLAB nelle scuole (Istruzione)

Contrasto alle difficoltà di apprendimento (Istruzione)

Percorsi di Alternanza scuola lavoro (Istruzione)

Potenziamento Ospedali di Comunità e Sistema Emergenza-Urgenza (Salute)

Gestione delle cronicità a domicilio, infermiere di comunità (Salute + FSE)

Nuovo Punto Unico di Accesso ai servizi (Salute)

Rete delle strutture residenziali e semiresidenziali (Salute + FSE)

Assistenza Tecnica e Capacity Building (FESR + FSE)

Servizi ICT e Banda Larga (FESR)

Studio Fattibilità + sperimentazione nuovo sistema di mobilità di servizi di TPL flessibili o a chiamata (Trasporti)

Studio Fattibilità + Ciclovia "Grande Via dei Parchi" (Mobilità+FESR)

Aree Interne Marche - Il quadro delle risorse disponibili

	FESR	FEASR	FSE	L. Stabilità	TOTALE
Basso Pesarese e Anconetano	2,6	2,0	1,4	3,74	9,74
Seconda Area (MC)	2,2	1,65	0,9	3,74	8,49
Terza Area (AP)	2,2	1,65	0,9	3,74 (*)	8,49
	7,0	5,3	3,3	11,22	26,72

(*) La legge di stabilità per il 2016 ha stanziato ulteriori 10 milioni di euro a livello nazionale, che consentirebbero alle Marche di attivare il progetto anche nella terza area. Se così fosse il totale delle risorse è pari a 26,5 milioni di euro

- ❖ Allegato 1: la “strategia d’area”;
- ❖ Allegato 2: il “programma degli interventi” e i suoi seguenti sotto allegati:
 - ❖ 2a relazioni tecniche sintetiche per singolo intervento o bando;
 - ❖ 2b piano finanziario per annualità.

Il «programma degli interventi» costituisce il progetto integrato d’area rilevante per l’attuazione.

- ❖ • Allegato 3: l’elenco degli “interventi cantierabili”;
- ❖ • Allegato 4: il modello delle “schede monitoraggio”

Asili Programma degli interventi



Dimensione della Creatività nelle Alti

Risultato atteso	Indicatore di risultato	Definizione	Titolo dell'intervento	Soggetto Attuatore	Data Inizio intervento	Data di fine intervento	Costo Intervento	Indicatore di realizzazione
Realizzazione di un nuovo modello di sviluppo locale incentrato su una rete di Asili/ Residenze creative	Tasso di turisticità	Gornate di presenza (italiani e stranieri) nel complesso degli esercizi ricettivi per abitante	Completamento di interventi già avviati, promozione di investimenti volti alla riqualificazione dei centri storici o borghi rurali funzionali alla rete degli Asili (RIQUALIFICAZIONE PATRIMONIO FESR)	UM Catria e Nerone	01.01.2017	31.12.2020	900.000,00	Numero di contenitori culturali rifunzionalizzati e qualificati
			Completamento di interventi già avviati, promozione di investimenti volti alla riqualificazione dei centri storici o borghi rurali funzionali alla rete degli Asili (RIQUALIFICAZIONE PATRIMONIO PSR)	Regione Marche, Servizio Ambiente e Agricoltura	01.05.2017	31.12.2020	1.102.000,00	Interventi di riqualificazione di centri storici, frazioni, borghi, castelli
			Diffusione della conoscenza della rete del patrimonio culturale materiale ed immateriale (FESR)	UM Catria e Nerone	01.01.2017	30.08.2020	276.000,00	Azioni integrate di produzione e diffusione di conoscenze sulle risorse culturali del territorio
			Organizzazione di percorsi turistici, aree di sosta e segnaletica, costituzione ed ammodernamento della rete degli uffici di informazione (PERCORSI SEGNALETICA FESR)	UM Catria e Nerone	01.01.2017	30.08.2020	100.000,00	Sistema integrato intercomunale di organizzazione dei percorsi di visita, gestione dell'informazione turistica, promozione delle risorse culturali e ambientali
			Organizzazione di percorsi turistici, aree di sosta e segnaletica, costituzione ed ammodernamento della rete degli uffici di informazione (PERCORSI SEGNALETICA PSR)	Regione Marche, Servizio Ambiente e Agricoltura	01.05.2017	31.12.2020	380.000,00	
			Sostegno alle imprese impegnate nella realizzazione e gestione di Asili/ Residenze creative e integrazione tra le filiere (FESR)	Regione Marche, Servizio Attività produttive	01.05.2017	31.12.2021	650.000,00	Numero di nuovi prodotti/ servizi privati legati alla rete Asili d'Appennino
			Sostegno alle imprese impegnate nella realizzazione e gestione di Asili/ Residenze creative e integrazione tra le filiere. Formazione e inclusione (FSE)	Regione Marche P.F. Formazione e lavoro	01.05.2017	31.12.2020	600.000,00	Numero di persone formate all'interno del tessuto produttivo e di offerta turistica
			Sviluppo di professionalità e competenze da impiegare nella rete Asili/ Residenze creative. Tutorship e qualificazione imprese (FSE)	Regione Marche P.F. Formazione e lavoro	01.05.2017	31.12.2020	300.000,00	Numero di imprese coinvolte in percorsi di qualificazione e sviluppo delle competenze

Aree Interne «Maceratese» e «Ascoli Piceno»

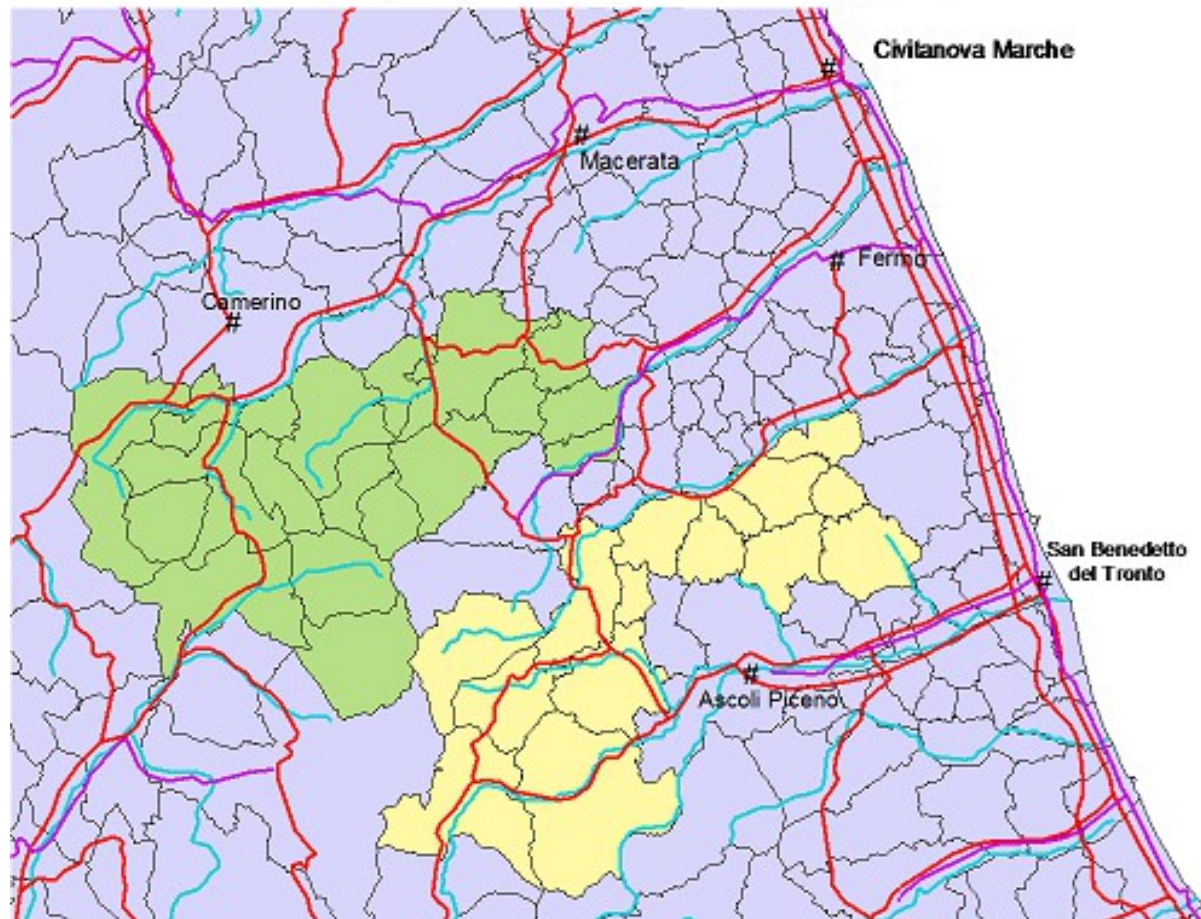

- # Centri principali
- Ferrovie
- Reti stradali
- Fiumi
- Area pldA AP
- Area pldA MC

Sisma – 24 agosto, 26 e 30 ottobre

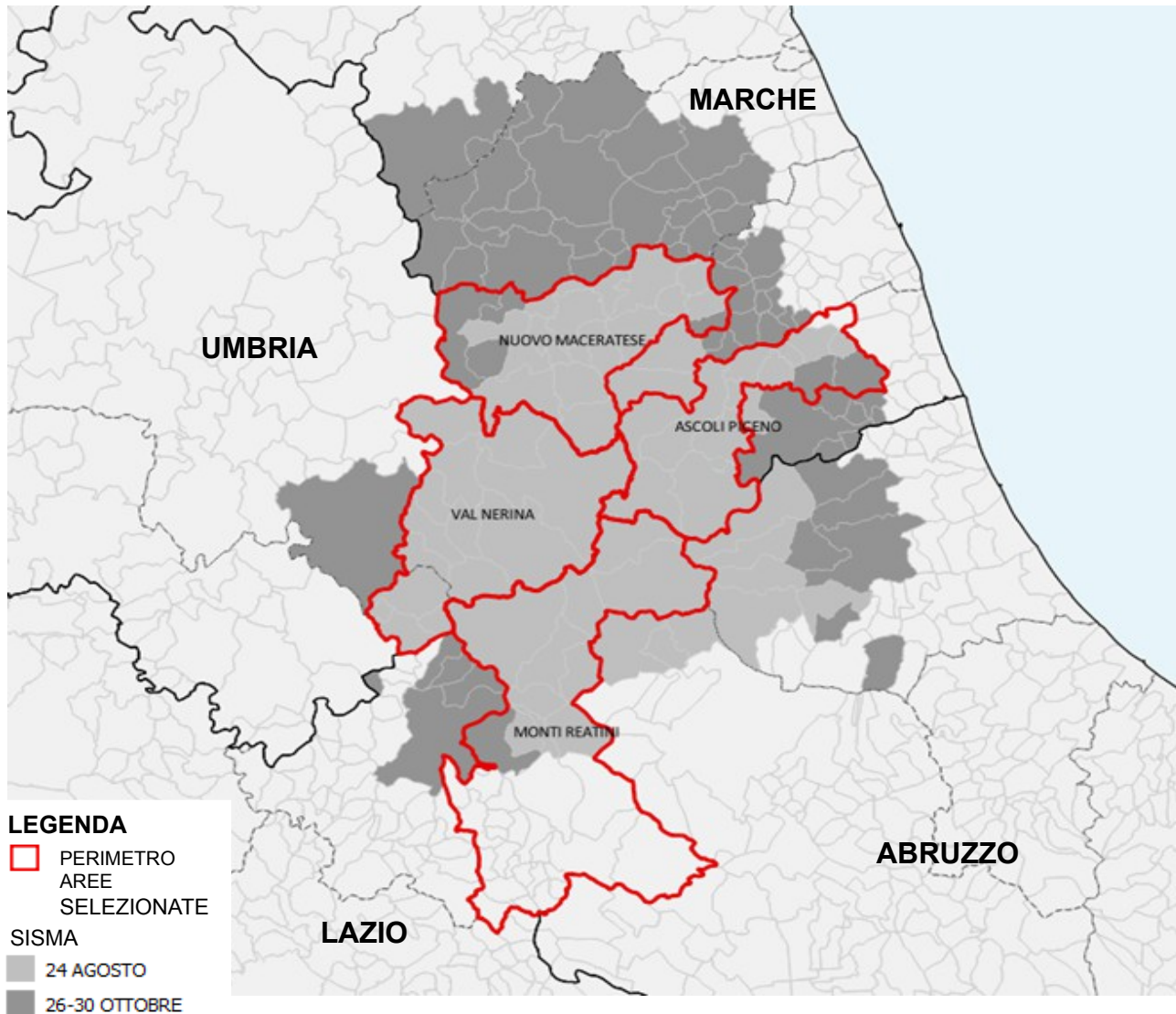

Il processo della Strategia AI nelle aree progetto in zona sisma

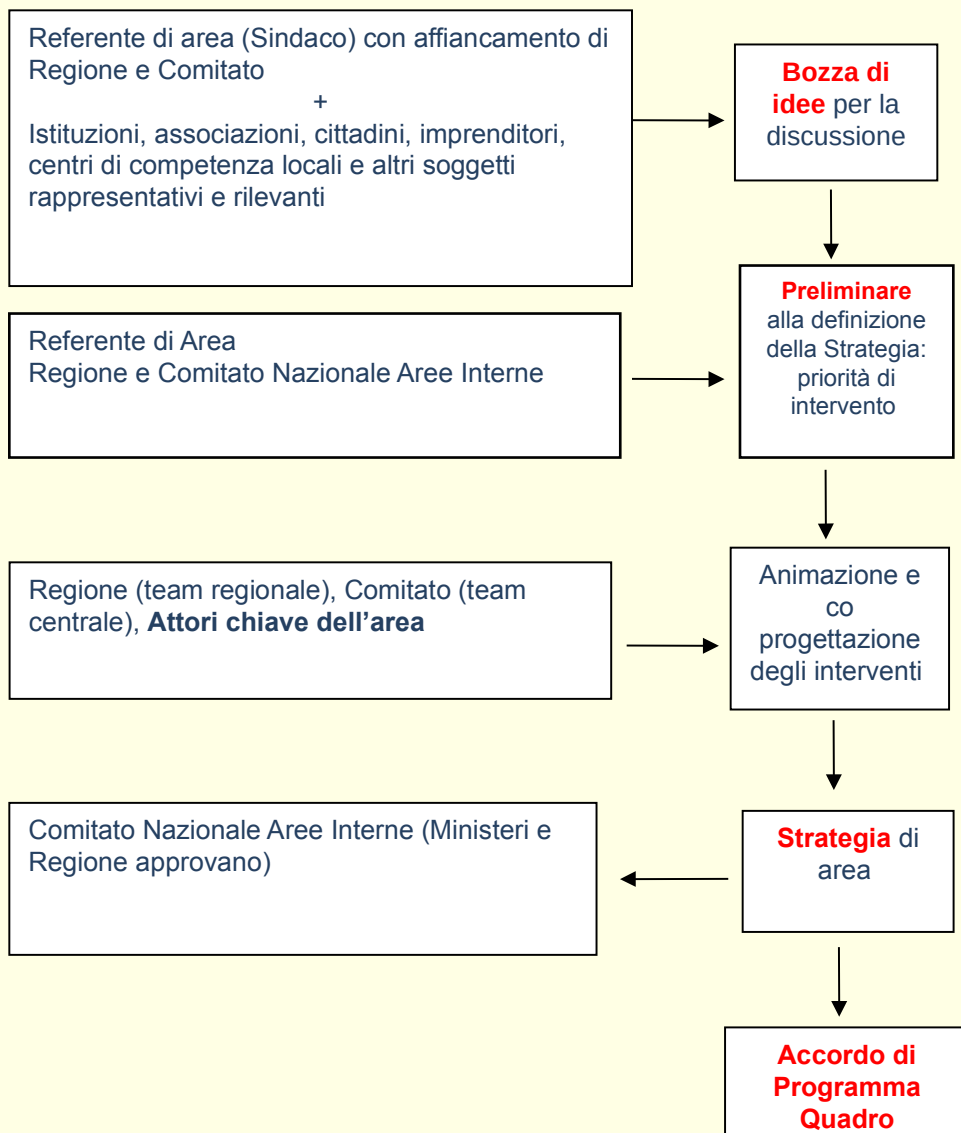

Semplificazione possibile:

Al posto della Bozza di idee per la strategia individuare alcuni (pochi) punti semplici che guideranno il lavoro fino al preliminare.

Priorità: quadro informativo su andamento demografico e rischio emorragia nei Comuni più colpiti, pianificare nuove centralità urbane con municipio, sportello socio sanitario, farmacia, alimentari, ecc., mantenimento popolazione delle frazioni, PMI e piccole imprese, sostegno alla progettazione con supporto assistenza tecnica regionale e Comitato nazionale AI

Qualora non vi sia un soggetto che disponga della localizzazione e dei bisogni delle persone rispetto al comune di origine, sarebbe importante fare rilevazione/ascolto per confrontare le info disponibili tra i vari soggetti e riconciliarle. Info prioritarie da raccogliere:

1. **imprese** che hanno ripreso l'attività produttiva, rilevazione della domanda di interventi pubblici in grado di accelerare la completa ripresa (es. ripristino strade, servizi di trasporto per gli addetti, etc.);
2. **scuole** in attività, rilevazione della domanda di intervento per assicurare un funzionamento più soddisfacente;
3. **strutture sociosanitarie** (ambulatori, farmacie, case di riposo etc.) in attività, rilevazione della domanda di intervento per migliorare quantità e qualità delle prestazioni erogate;
4. **servizi di trasporto pubblico locale** attualmente presenti, rilevazione della domanda di potenziamento.

- ❖ Incremento assegnazioni risorse Fesr per le 4 Regioni colpite: ipotesi complessiva 400 milioni di euro;
- ❖ Alla Regione Marche dovrebbe andare la quota più rilevante: **stima dai 150 ai 200 milioni di euro**
- ❖ Gli obiettivi tematici interessati dall'incremento delle risorse dovrebbero essere:
 - OT 3 – Competitività PMI: interventi per supportare le imprese di tutti i settori produttivi;
 - OT 4 – Efficienza energetica: per le imprese e gli edifici pubblici;
 - OT 5 – Rischio sismico: attività di prevenzione sugli edifici pubblici;
 - OT 6 – Attrattività del territorio: cultura e turismo;
- ❖ La Regione Marche ha chiesto che una quota vada anche sul FSE per l'inclusione sociale (in particolare rafforzare i servizi sociali nelle aree interne) ma al momento la posizione statale è contraria;
- ❖ Percorso: negoziato con Stato e 4 Regioni per quote di riparto; modifica del piano finanziario POR (Giunta Reg.le; Comitato di Sorveglianza; Consiglio Reg.le); approvazione da parte della Commissione Europea;
- ❖ Tempistica prevista per l'approvazione: **Giugno/Luglio 2017.**

Alcune indicazioni e riflessioni per le due aree interne in zona sisma

- ❖ Procedure verso l'approvazione dell'APQ più semplici rispetto a quanto previsto per le altre aree interne
- ❖ Lavorare sui c.d. «Progetti cantierabili»: quelli per i quali lo stato della progettazione rende possibile esperire la procedura di gara o l'avvio immediato
- ❖ Animazione territoriale, creare **una nuova centralità urbana** nei paesi colpiti dal sisma mettendo insieme interventi sui servizi (scuola, salute, mobilità) e sviluppo economico
- ❖ Possibilità di **anticipare l'avvio interventi** rispetto alla definizione della strategia finale es. bandi a sostegno piccole attività, anche congiunti alle due aree MC e AP (es: esperienza dei centri commerciali naturali)
- ❖ Coinvolgimento di **soggetti innovatori** del territorio (ancora più sentito che in passato), progettazione partecipata
- ❖ Risorse dell'assistenza tecnica dei POR per **una «task force» in loco di supporto** alla progettazione degli interventi
- ❖ Rafforzare il coordinamento e l'integrazione della SNAI con Ufficio regionale per la ricostruzione



Grazie per l'attenzione !